

BANHEIRO FEMININO

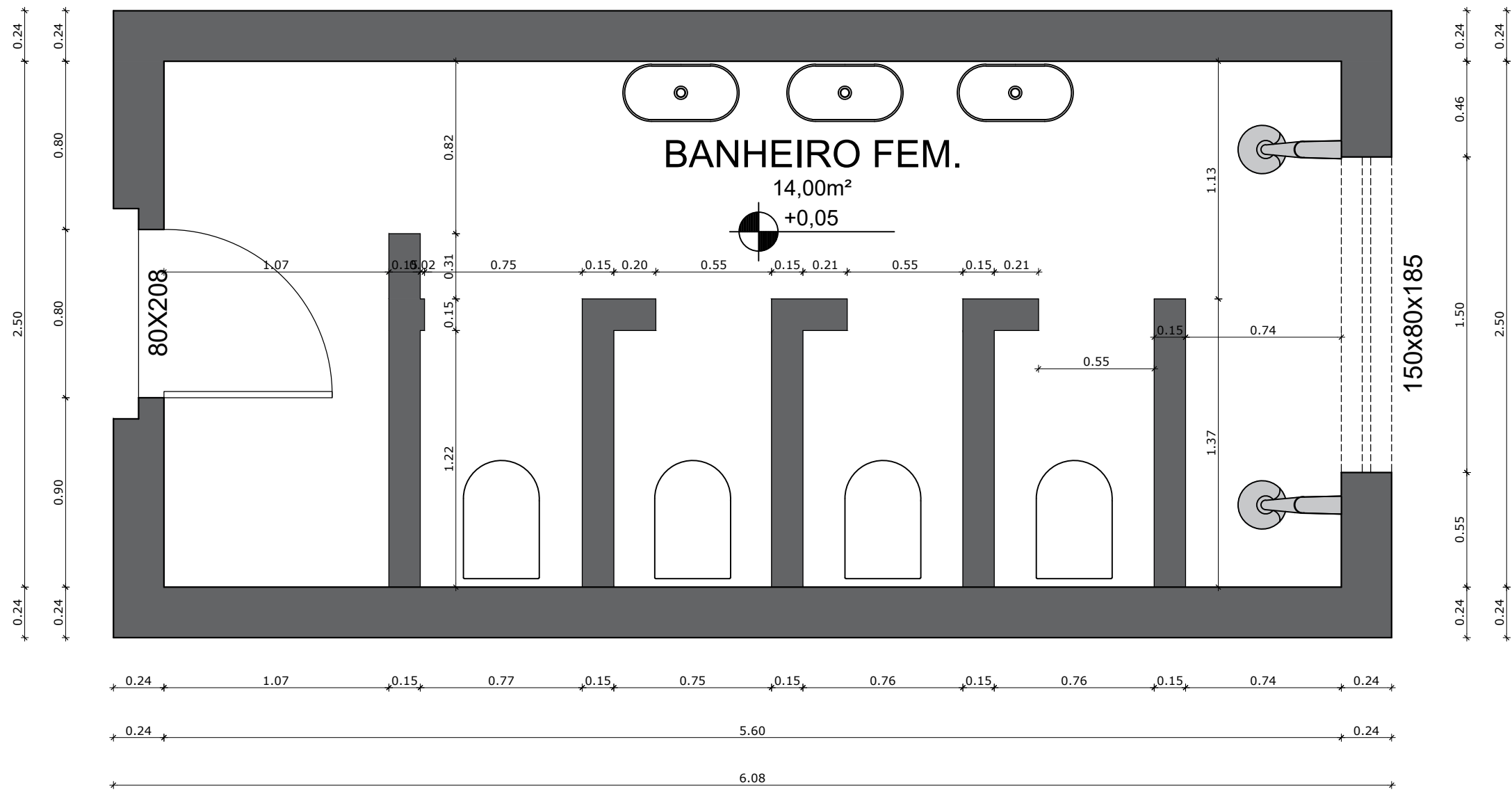

BANHEIRO - FEMININO - EXISTENTE  
ESCALA 1:25

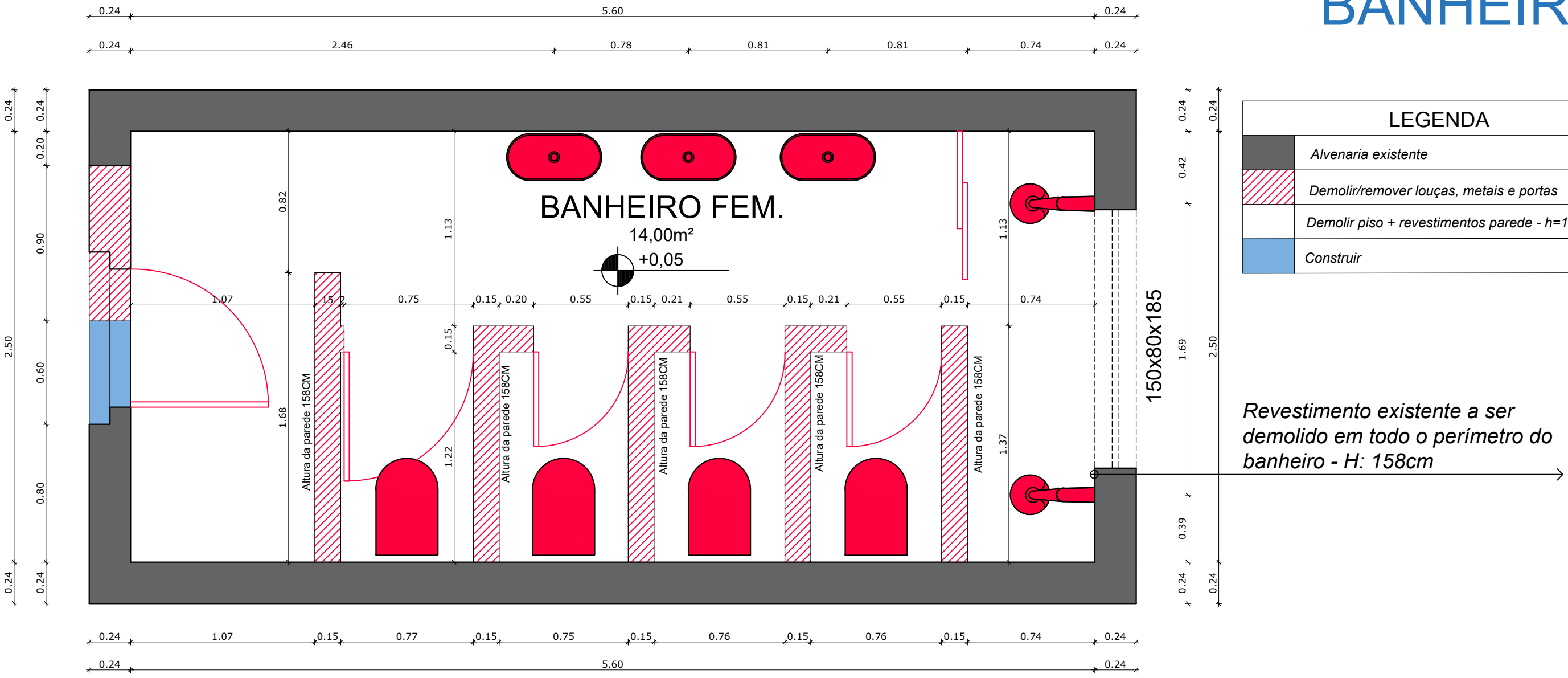

DEMOLIR / CONSTRUIR  
ESCALA 1:25

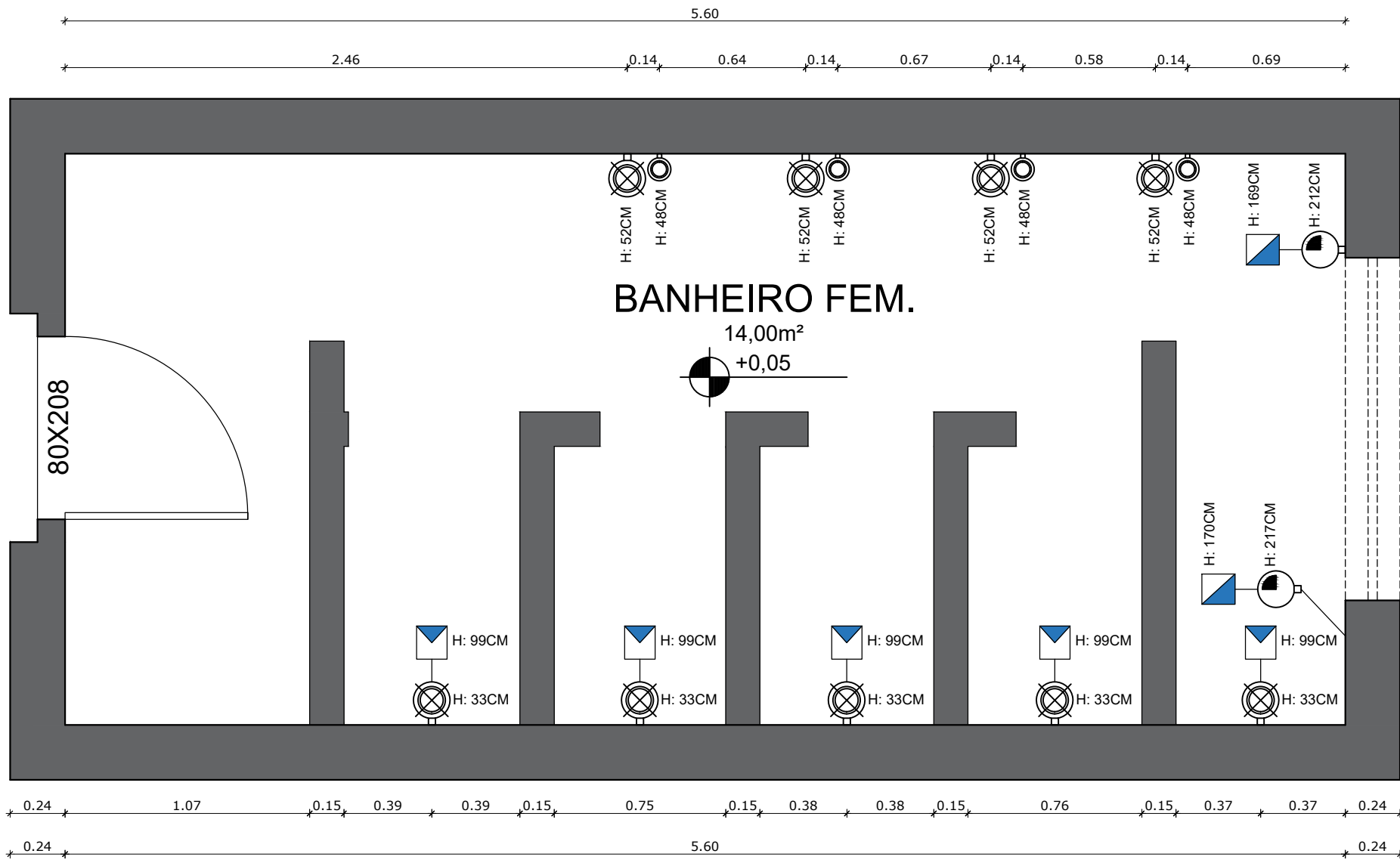

PONTOS HIDROSSANITÁRIOS - EXISTENTES  
ESCALA 1:25

LEGENDA HIDRÁULICO	
DINÂMICO	PONTOS A ADICIONAR
	PONTO DE ÁGUA FRIA
	PONTO DE ÁGUA QUENTE
	PONTO DE ÁGUA PARA Filtro A 1,10m DO PISO
	PONTO DE ÁGUA PARA MÁQUINA DE LAVAR LOUÇA
	PONTO DE ÁGUA PARA MÁQUINA DE LAVAR ROUPA
	PONTO DE ÁGUA PARA DUCHA HIGIÊNICA
	PONTO DE ÁGUA PARA CHUVEIRO
	PONTO DE SAÍDA DE ÁGUA (ESGOTO)
LEGENDA HIDRÁULICO - PISO	
DINÂMICO	PONTOS A ADICIONAR
	PONTO DE ÁGUA FRIA
	PONTO DE ÁGUA QUENTE
	PONTO DE SAÍDA DE ÁGUA (ESGOTO)
	DRENO AR CONDICIONADO (ESGOTO)
	RAIO SINIFONADO (ESGOTO)
	REGISTRO DE PRESSÃO
	REGISTRO DE GAVETA
	VÁLVULA DE DESCARGA

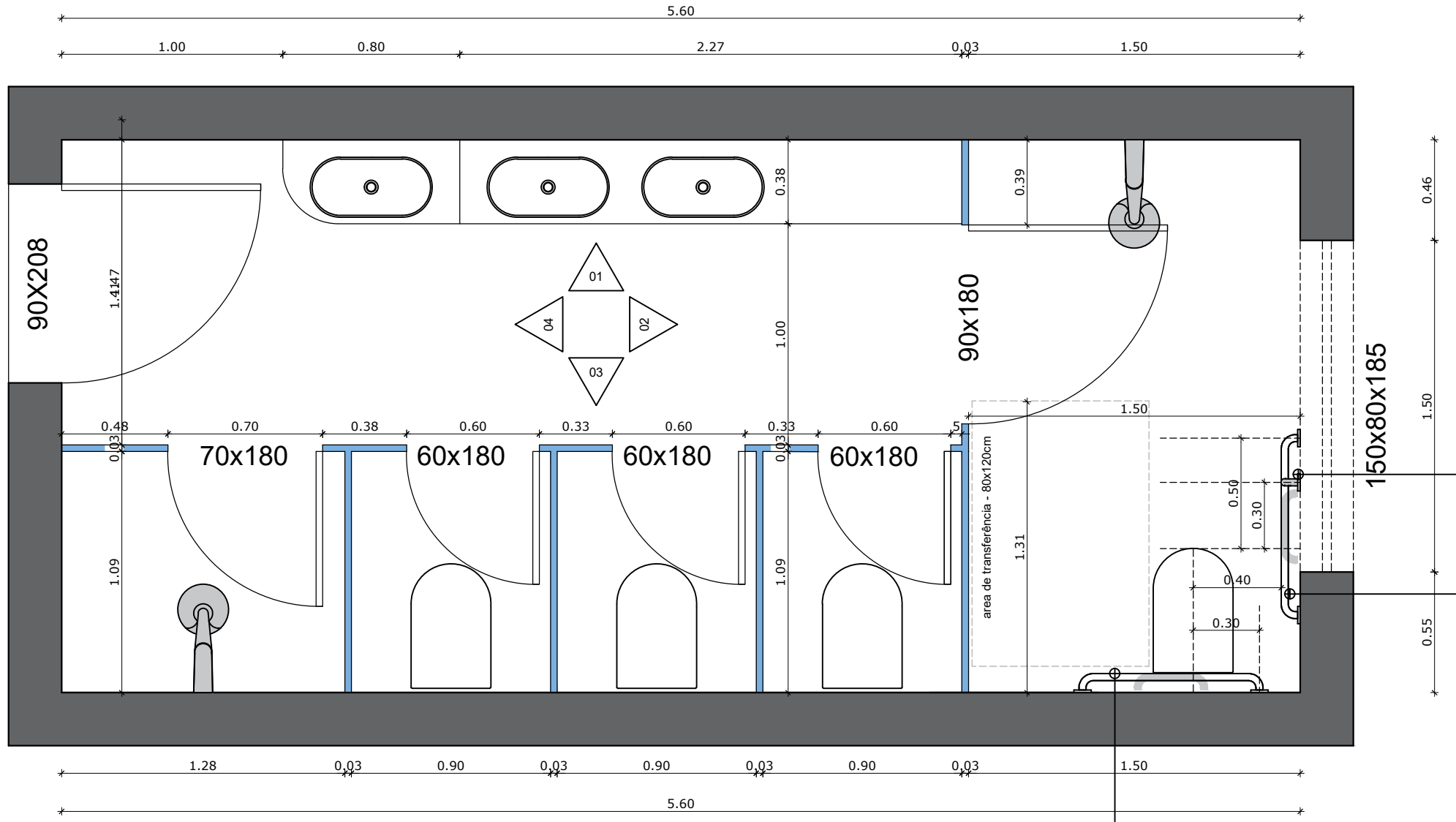

NOVO LAYOUT  
ESCALA 1:25



ESCOLA MUNICIPAL PAULO FREIRE

PROJETO ARQUITETÔNICO  
REFORMA DO PRÉDIO ESCOLAR

DATA: BAIRRO: SÃO LUCAS COMUNIDADE: CIDADE: ESTADO:

SECRETARIA MUNICIPAL DE EDUCAÇÃO  
PREFEITURA MUNICIPAL DE SÃO FRANCISCO - MG  
CNPJ:  
PROJETO:  
DIEGO DA SILVA RODRIGUES  
CREA:168386/D  
ABD-41520

ORÇAMENTO:  
TIAGO RIBEIRO ALMEIDA  
CREA: 245741/D

FISCAL DE UNIDADE:  
RODRIGO ARAÚJO BRITO  
CREA: 226289/D

CONTEÚDO:  
01 - BANHEIRO MASC. EXISTENTE  
02 - PONTOS HIDROSSANITÁRIOS EXISTENTES  
03 - PONTOS ELÉTRICOS EXISTENTES  
04 - PLANTA DE DEMOLIR/CONSTRUIR  
05 - PLANTA - NOVO LAYOUT  
06 - PONTOS ILUMINAÇÃO EXISTENTE

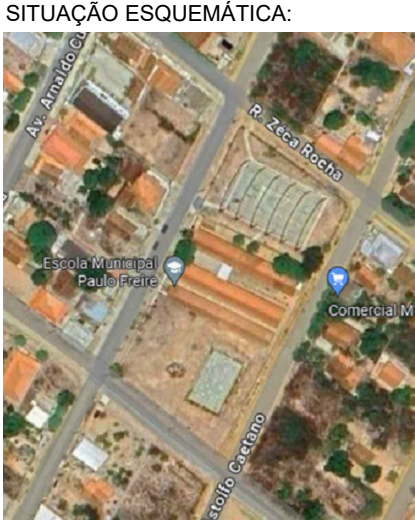

AUTENTICAÇÕES:

Secretaria Municipal de Educação  
E-mail: semed@prefeituraesaofrancisco.mg.gov.br  
Endereço: Rua Ferreira Leite, nº 276, Centro  
Telefone: (38)3631-3976  
São Francisco - MG

ESCALA	FOLHA
INDICADA	04/08